Hymn Szkoły Podstawowej im. Stanisława Staszica w Bobowej
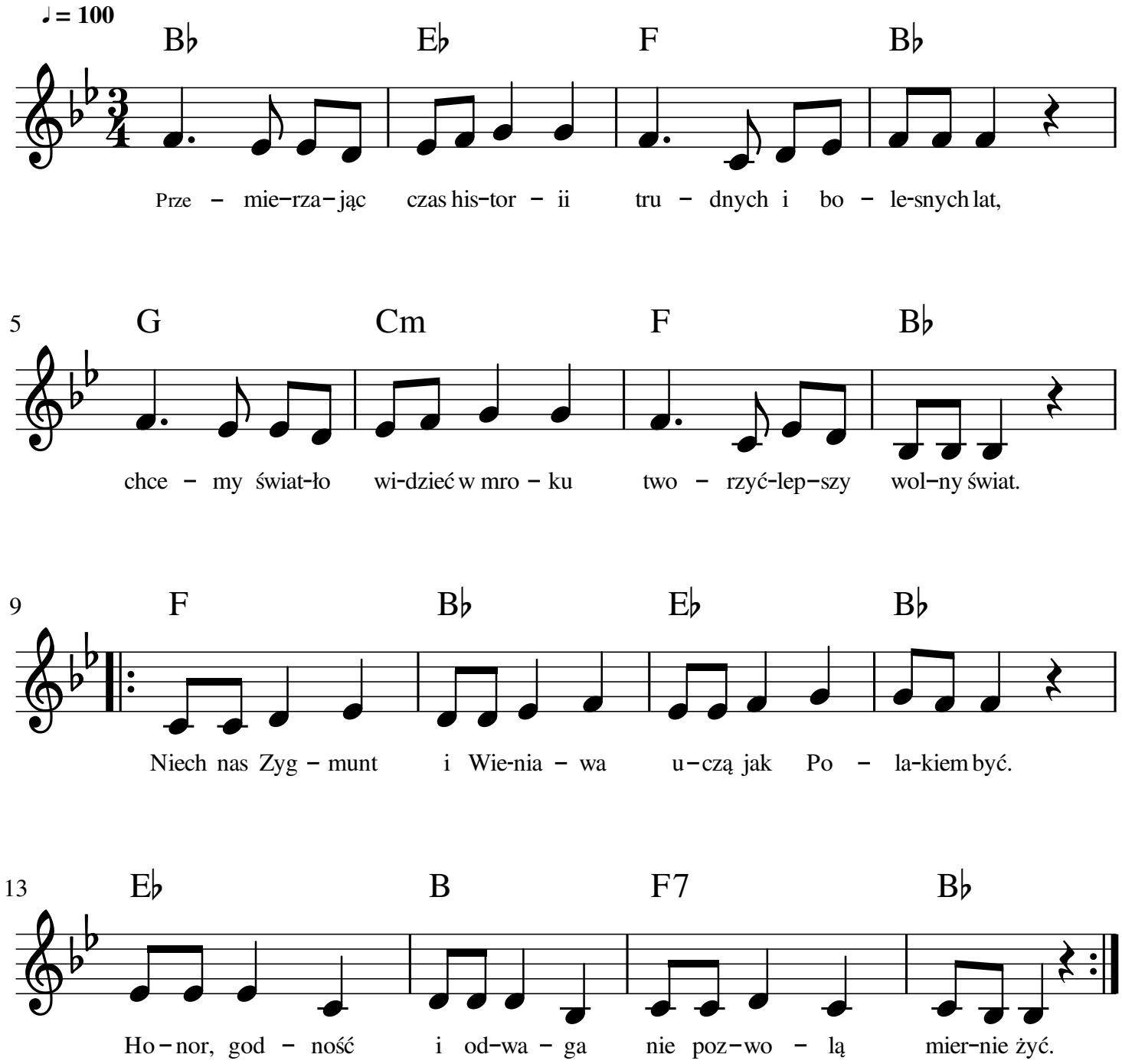
słowa: Małgorzata Molendowicz
muzyka: Patrycja i Łukasz Kruczek